

Approvato dal CdS con ris. N. 3841 del 5.7.1995
Aggiornato con l'approvazione del DT del 09.02.2017 (variante cabine di trasformazione) e decreto legislativo del 19.06.2017 (variante centrale elettrica Piano dell'Oca)

Data: 15.10.2018
Dim: 84 x 147 cm
Scala: 1:2'000

STUDI ASSOCIATI S.A.
via Zurigo 19 - 6904 Lugano
tel. 091 910 17 30 - fax 091 923 99 55
e-mail: info@sasa.ch

- LEGENDA**
- FABBRICATO ESISTENTE (1991)
 - DIROCCATO ESISTENTE
 - PIANO DEL PAESAGGIO**
 - AREA FORESTALE
 - ZONA AGRICOLA
 - CORSO D'ACQUA
 - ZONA DI PROTEZIONE DELLA NATURA
 - PRATO MAGRO
 - BIOTOPO UMIDO
 - ZONA SOGGETTA A PERICOLO NATURALE
 - ZONA SOGGETTA A PERICOLO DI FRANIMENTO
 - LIMITE DEL COMPENDIO SOGGETTO A MOVIMENTI DIFFERENZIALI
 - CORRIDOIO VALANGANO
 - PIANO DELLE ZONE**
 - ZONA DEL NUCLEO
 - COMPARTO A INSEDIAMENTO SPECIALE IN ZONA AGRICOLA
 - ZONA EDIFICABILE ATTREZZATA
 - ZONA DI MANTENIMENTO
 - FABBRICATO FUORI ZONA EDIFICABILE IN AREA AGRICOLA PREGIATA
 - DIROCCATO RICOSTRIBILE CdS ris. no 3841 del 5.7.95 MODIFICA DUFFICIO
Dispositivi approvati
non approvati
 - LINEA DI ARRETRAMENTO
 - ZONA INDICATIVA PER CAMPEGGIO
 - PIANO DEL TRAFFICO**
 - STRADA CARROZZABILE
 - PIANO DELLE AP-EP**
 - ZONA PER ATTREZZATURE ED EDIFICI DI INTERESSE PUBBLICO
 - P** POSTEGGIO PUBBLICO
 - C** CONTENITORI PER RIFIUTI
 - D** DISCARICA
 - E** VASCA PER ELICOTTERI

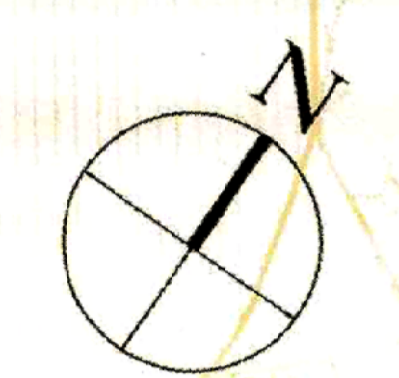
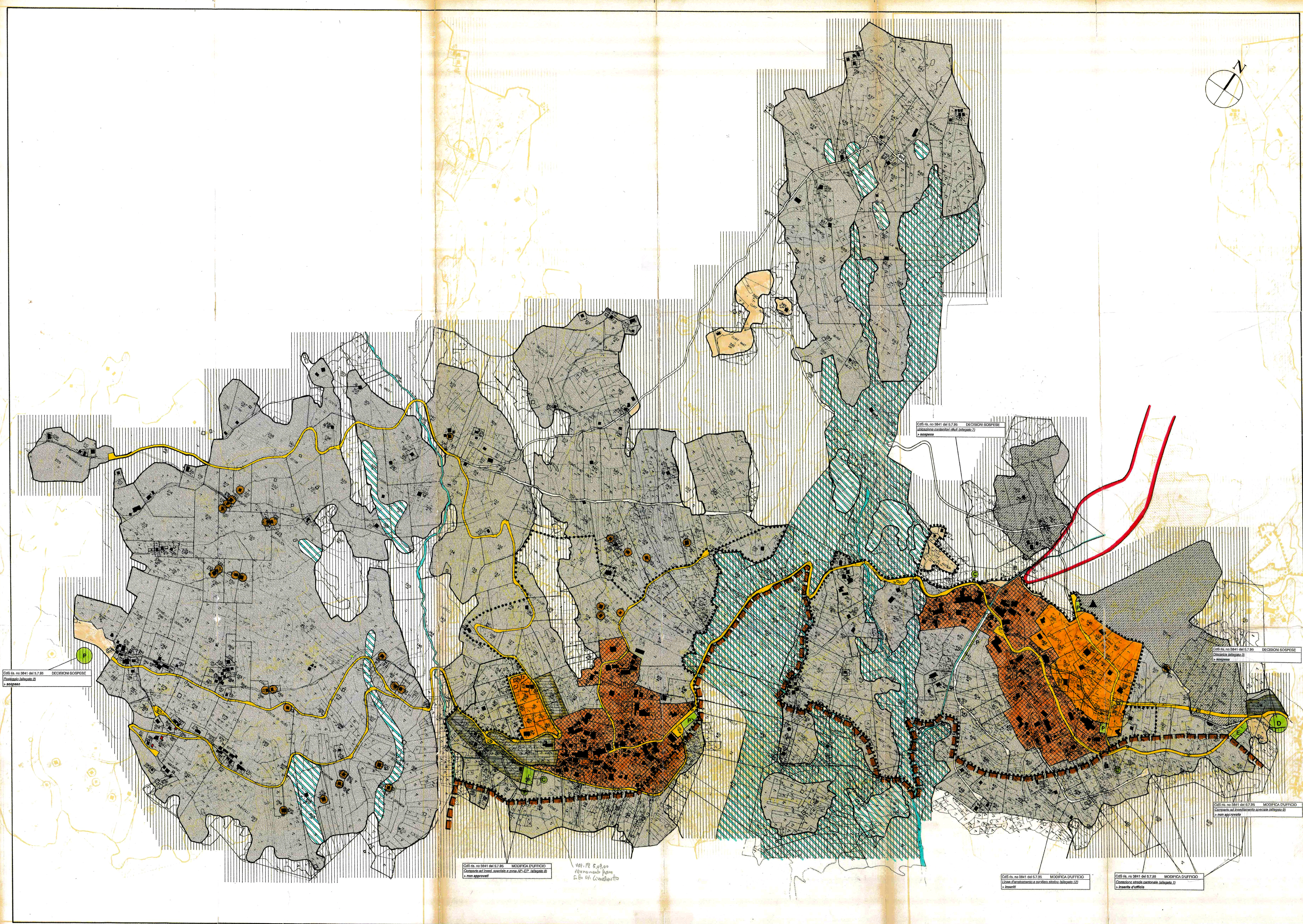

CdS ris. no 3841 del 5.7.95 DECISIONI SOEPSE
Comitato Valmaggi 22
non approvati

CdS ris. no 3841 del 5.7.95 DECISIONI SOEPSE
Commissione controllo (Rif. allegato 7)
non approvati

CdS ris. no 3841 del 5.7.95 DECISIONI SOEPSE
Comitato Valmaggi 22
non approvati

CdS ris. no 3841 del 5.7.95 MODIFICA DUFFICIO
Comitato ad. inv. approvati a zona AP-EP allegato B
non approvati

Vol. PR 5.09.00
Riforma piano
C. Ris. 04. C. Valmaggi

CdS ris. no 3841 del 5.7.95 MODIFICA DUFFICIO
Comitato Valmaggi 22
non approvati

CdS ris. no 3841 del 5.7.95 MODIFICA DUFFICIO
Comitato Valmaggi 22
non approvati