PR-CV Comune di Campo (Vallemaggia)

02.2 Piano Regolatore

Piano di utilizzazione

Settore Niva - Piano

Piano del paesaggio
Piano delle zone

Piano del traffico
Piano delle AP-EP

Approvato dal CdS con ris. N. 3841 del 5.7.1995
Aggiornato con l'approvazione del DT del 09.02.2017 (variante cabine di trasformazione) e decreto legislativo del 19.06.2017 (variante centrale elettrica Piano dell'Oca)

Data: 15.10.2018
Dim: 84 x 147 cm
Scala: 1:2'000

STUDI ASSOCIATI S.A.
via Zurigo 19 - 6904 Lugano
tel. 091 910 17 30 - fax 091 923 99 55
e-mail: info@sasa.ch

LEGENDA

FABBRICATO ESISTENTE (1991)

DIROCCATO ESISTENTE

PIANO DEL PAESAGGIO

AREA FORESTALE

ZONA AGRICOLA

CORSO D'ACQUA

ZONA DI PROTEZIONE DELLA NATURA

PRATO MAGRO

BIOTOPO UMIDO

ZONA SOGGETTA A PERICOLO NATURALE

ZONA SOGGETTA A PERICOLO DI FRANAMENTO

LIMITE DEL COMPRENSORIO SOGGETTO A MOVIMENTI DIFFERENZIALI

CORRIDOIO VALANGARIO

PIANO DELLE ZONE

ZONA DEL NUCLEO

COMPARTO A INSEDIAMENTO SPECIALE IN ZONA AGRICOLA

ZONA EDIFICABILE ATTREZZATA

ZONA DI MANTENIMENTO

FABBRICATO FUORI ZONA EDIFICABILE IN AREA AGRICOLA PREGIATA

DIROCCATO RICOSTRUIBILE — CdS ris. no 3841 del 5.7.95 MODIFICA D'UFFICIO
Diroccati ricostruibili
» non approvato

LINEA DI ARRETRAMENTO

ZONA INDICATIVA PER CAMPEGGIO

PIANO DEL TRAFFICO

STRADA CARROZZABILE

PIANO DELLE AP-EP

ZONA PER ATTREZZATURE ED EDIFICI DI INTERESSE PUBBLICO

P POSTEGGIO PUBBLICO

C CONTENITORI PER RIFIUTI

D DISCARICA

E VASCA PER ELICOTTERI

ZEIC ZONA EDIFICABILE DI INTERESSE COMUNALE
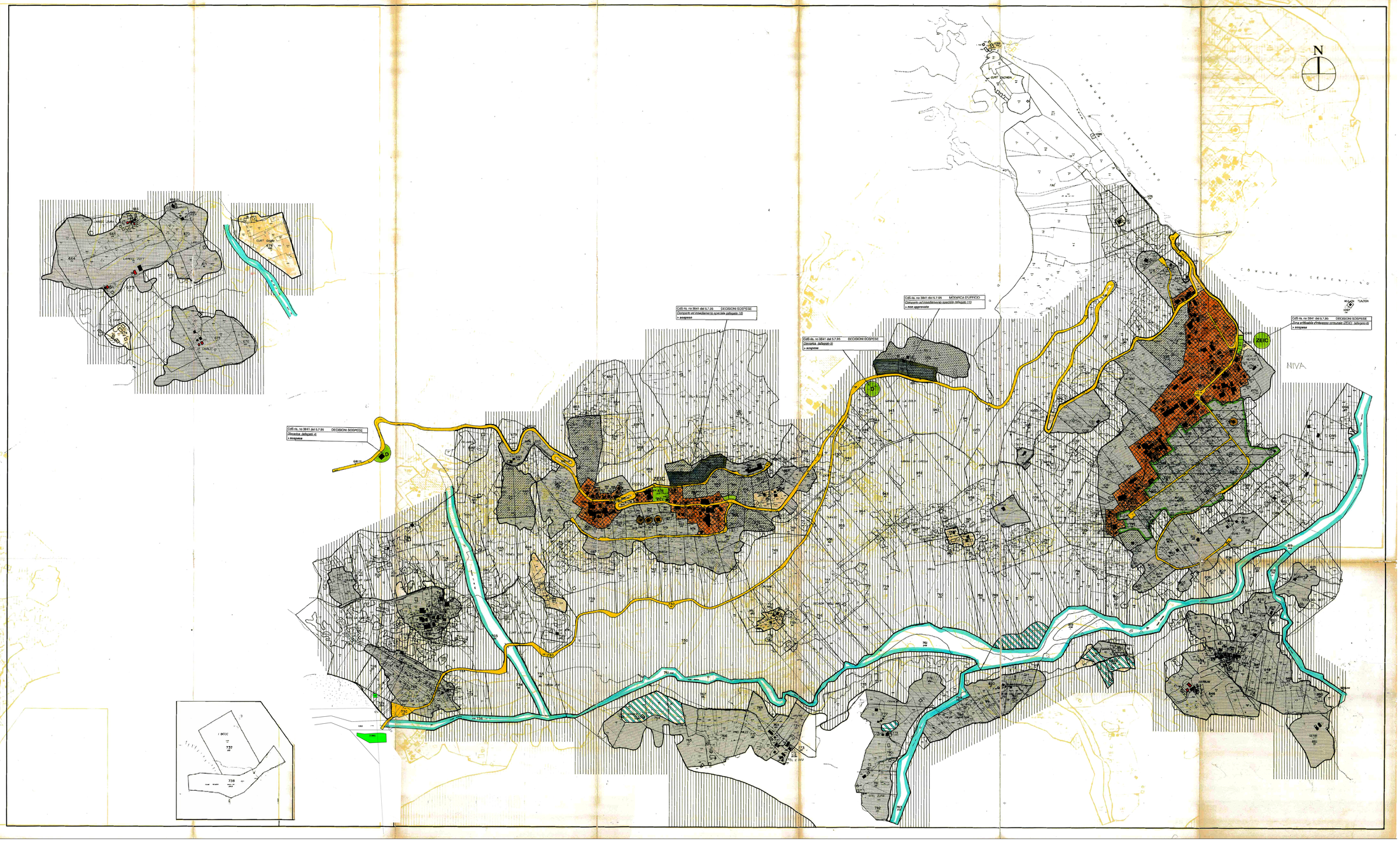
ZONA AGRICOLA DOVE E' VIETATA OGNI COSTRUZIONE